

기초학습능력 진단평가 안내

1. 목적

기초학습능력 부진으로 인한 전공학습 이행 및 직무역량 습득 능력 저하, 양질의 취업기회 상실 등으로 이어지는 문제 상황의 개선을 위해, 대학은 학생들의 원활한 학습이행을 체계적으로 지원하여 전문기술인으로 성장할 수 있도록 기초학습능력을 진단하여 교수학습 계획과 교육지원프로그램의 기초자료로 활용하고자 함

2. 진단과목 2과목(학과별 과목변경 불가)

과목	학과명	비고
영어(60분) 국어(60분)	글로벌명품조리과, 글로벌실용예술학부, 글로벌제과제빵과, 글로벌호텔외식과, 디지털영상·비주얼디자인학부, 병원행정과, 뷰티디자인학부, 사회복지과, 소방안전관리과, 아동보육복지과, 언어치료과, 외식조리과, 유아교육과, 일본외식조리학부, 제과제빵과, 조리부사관과, 패션유통매니저과, 호텔관광학부	18개 학과
영어(60분) 수리(60분)	간호학과, 리모델링건축과, 애완동물학부, 자동차·기계학부 자동차·클린룸설비학부, 철도교통학부, 철도전기·전자학부 철도토목과, 컴퓨터정보과	9개 학과

3. 기간 : 2020.05.04.(월) ~ 2020.05.15.(금)

4. 우송정보대학 홈페이지 <https://www.wsi.ac.kr/>

5. 대학정보시스템

사이트맵 | 로그인 | ID/PW 분실 | Korean | **OAS 우송정보대학** | 검색어를 입력하세요...

대학소개 | 입학안내 | 2020 학과소개 | 대학기관 | 대학생활 | 대학광장 | 교육원 | 자학생 | 입학 | **대학정보시스템**

감염병위기단계 '심각'으로 격상

함께 지키는 코로나19 예방행동수칙

일본국민·고위급군·유증상자·국내·코로나19 유행지역 예방행동수칙

자세히 보기

대전광역시 코로나19 현황

자세히 보기

우송정보대학 1학기 개강일 추가 연기 안내

코로나19 감염증이 전국적으로 확산되고, 정부도 '심각·담계'로 격상함에 따라, 그 시연의 심각성을 고려하여 우리대학은 감염증 확산 예방의 일환으로 아래와 같이 1학기 개강일을 **가주 더 연기하기로 결정** 하였음을 안내합니다.

우송정보대학 2020학년도 1학기 개강일

- 당초 개강일 : 2020년 3월 16일(월) / 종강일 : 2020년 6월 26일
- 변경 개강일 : 2020년 3월 23일(월) / 종강일 : 2020년 7월 3일

아울러, 우리대학은 이번 '코로나19' 감염증 확산예방을 위하여 모든 구성원이 최선을 다하고 있으며, 학생들과 교직원 모두가 보다 안전한 환경에서 생활할 수 있도록 노력 하겠습니다.

감사합니다.

2020년 3월 2일
우송정보대학 총장 정성직

한·중 유학생 상호 출입자제 협의 사항 2.28

한·중 교육부, 각국의 유학생 보호를 위한 상호간 출·입국 자제 및 학생 불이익 최소화 조치에 합의하였습니다.

합의 사항

- ✓ 학생들의 건강과 안전을 최우선으로 보호한다.
- ✓ 지금까지 한국(중국) 교육부는 코로나19 상황이 안정될 때까지 중국(한국) 대학 소속 한국(중국) 유학생이 중국(한국)으로 출국하는 것을 자제하도록 권고한다. 이를 위해 한국(중국) 대학이 소속 중국(한국) 유학생에게 코로나19 상황이 안정될 때까지 한국(중국)으로의 입국 자제를 권고하도록 한다.
- ✓ 이번 조치로 학생들에게 발생할 수 있는 불이익이 최소화될 수 있도록 최대한 노력한다.

"교육부는 한국 대학이 소속 중국 유학생의 한국 입국 자제를 권고하도록 하고, 동시에 우리 한국 학생들의 중국 출국 자제도 권고합니다."

자세히 보기 >>

2020학년도 1학기 온라인수업기간 연장 운영 안내

코로나19 감염증의 확산예방 및 학생들의 안전을 위하여 2020학년도 1학기 온라인 수업 기간을 아래와 같이 3주 더 연장하여 운영함을 안내 합니다.

- 온라인 수업기간
 - 분할 전 : 2020. 3. 23(월) - 4. 10(금)까지 3주간
 - 분할 후 : 2020. 3. 23(월) - 5. 5(화)까지 6주간
- 출석 수업 시작일
 - 1학년 : 5월 6일(수)부터
 - 2학년 ~ 4학년 : 5월 11일(월)부터
 - 단, OS 외신교리개원은 1~2학년 모두 5월 6일부터 강합수업 실시예정
- 강합수업(학교) 실시 일정은 과목별로 다를 수 있으니 자세한 사항은 학과 사무실로 문의 바랍니다.

※ 2020학년도 1학기 온라인수업 및 강합수업 일정은 코로나19 감염증의 확산 여부와 정부 대응 방향에 따라 재조정될 수 있음.

6. 대학정보시스템 로그인

OAS 대학정보시스템

개인정보처리방침

LOGIN

English

아이디

비밀번호

아이디 찾기 | 임시 비밀번호 발송

Find a password for foreign students only (找回密码)

로그인시 유의사항

서비스를 이용하신 후 자리를 비우게 될 경우에는 반드시 로그아웃 하시기 바랍니다. 비밀번호는 주기적으로 변경 관리하시고 타인에게 노출되지 않도록 주의하시기 바랍니다.

COPYRIGHT (C) 2018 WOSONG COLLEGE. ALL RIGHTS RESERVED.

인터넷 증명발급 바로가기

NCS 운영 시스템
National Competency Standards

※ 아이디 : 학번, 비밀번호 입력 후 로그인

7. 기초학습능력진단(정)

※ 공통관리 - 연계시스템 - 기초학습능력진단(정)- 기초학습능력진단(학생)

8. 진단안내 및 체험하기

진단시 유의사항

- 본 기초학습능력 진단 문항 및 화면의 내용을 포함하여 모든 정보가 저작권법 등 관련 법규에 의하여 보호를 받고 있으며, 문제 복사 및 유출을 금지합니다.
- 등시자는 대리시험을 보거나 다른 등시자의 시험을 방해하는 행위 등 부정행위를 금지하고 있습니다.
- 국어영역의 진단 제한시간은 40분입니다.
- 수리영역의 진단 제한시간은 60분입니다.
- 진단은 1회만 응시 가능 합니다.

최소 PC 권장사양

구분	항목	권장사양
하드웨어 환경	CPU	1GHz 이상
	메모리	RAM 1G 이상
	화면 해상도	1024*768 이상 지원 (노트북의 경우 세로 해상도 768픽셀 이상이어야 정상적으로 진단 가능)

※ 진단안내의 내용 및 체험하기를 체험

9. 인증코드등록

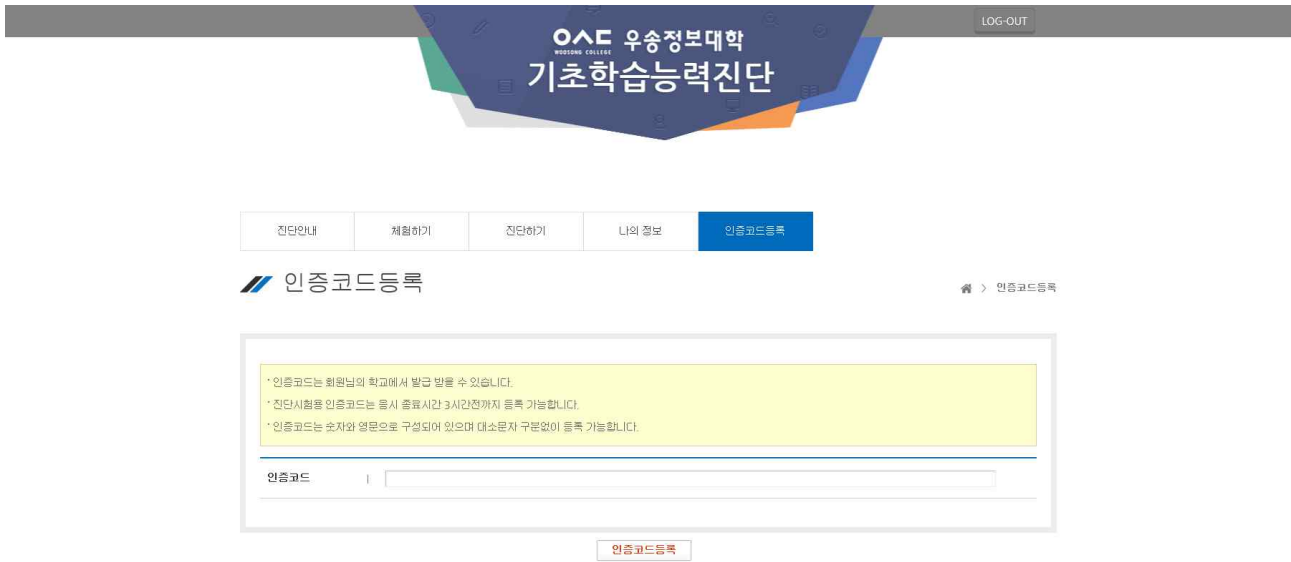

- ※ **학과별 진단과목에 따라 2개 과목의 인증코드 등록**
 - 영어 인증코드(공통과목) : 20042914E1B330D
 - 국어 인증코드(학과별 해당과목) : 20042914B15D56C
 - 수리 인증코드(학과별 해당과목) : 20042914CFF23E2
- ※ 인증코드를 등록 후 진단하기에서 진단평가 진행 가능

10. 진단하기

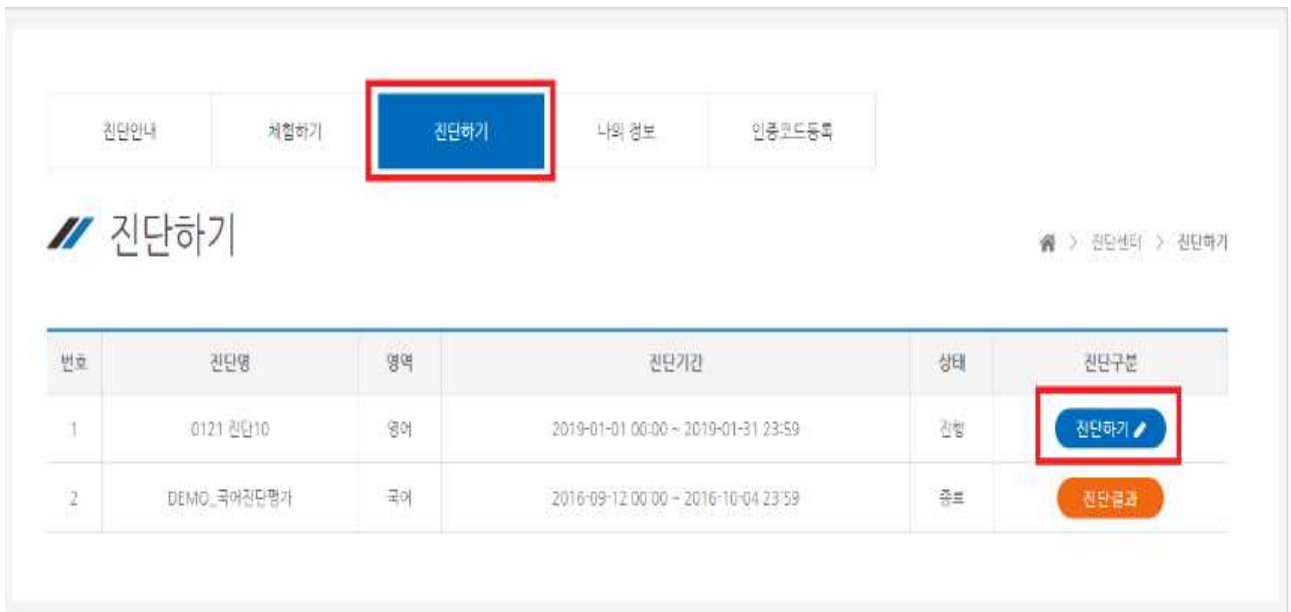

11. 진단 종료

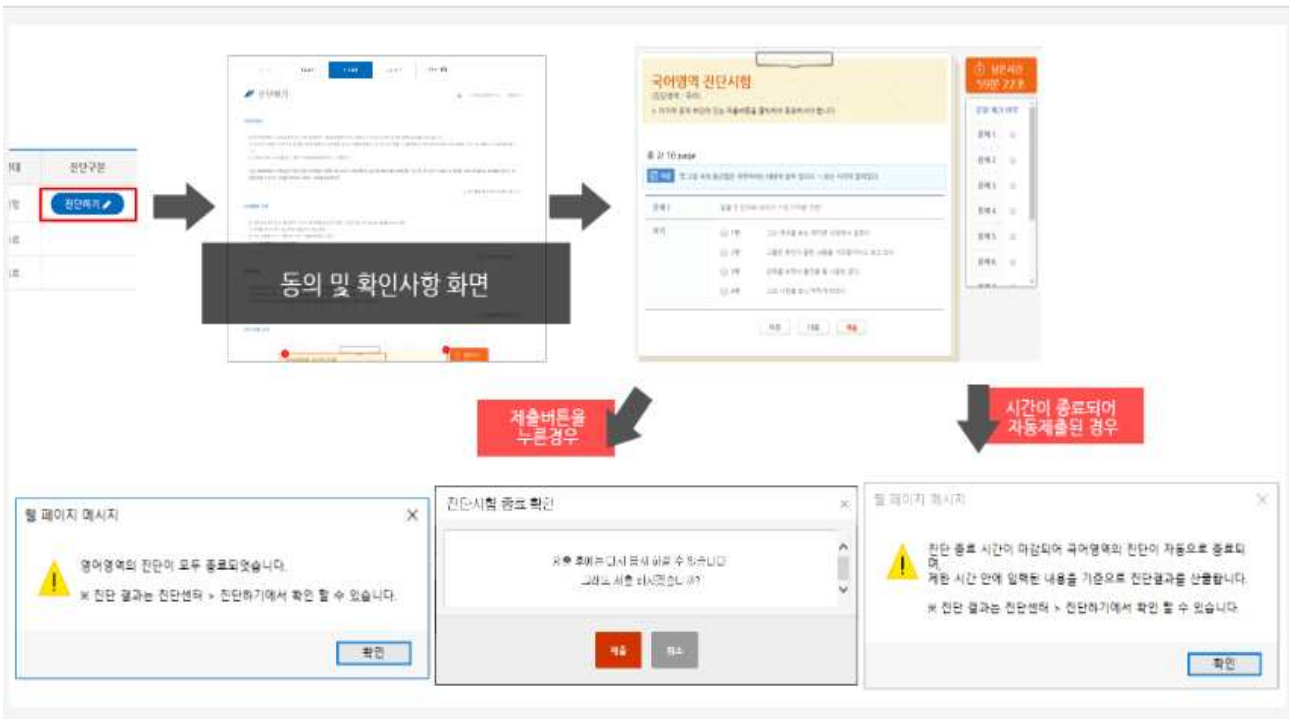

12. 진단 결과 확인

진단안내 | 체험하기 | **진단하기** | 나의 경로 | 인증코드등록

진단하기 > 진단센터 > 진단하기

번호	진단명	영역	진단기간	상태	진단구분
1	0121.영어10	영어	2019-01-01 00:00 - 2019-01-31 23:59	중지완료	
2	DEMO_국어진단평가	국어	2016-09-12 00:00 - 2016-10-04 23:59	종료	진단결과

상태 | 진단구분

종료 | **진단결과**

종료

종료

진단 결과서

번호 : 제 2016-00K-0000100 호

대학명 : 테스트대학교
학번 : SE_104
성명 : 테스트학생_165
출시일자 : 2016-09-12

최아름

진단영역	중합항목	내용항목	언어유형	점수구상	어법항목
듣기	포음	부호	주수	주수	포음

2016년 10월 04일

크어빌더

기초학능영역 진단 결과(02)

기초학능영역 진단 결과(01)

진단 결과서 상세 내용

세부 영역별 분할 내용